Понятие о характере

Свойства характера

Структура характера по Б.Г.Ананьеву

Факторы и условия формирования

Взаимосвязь темперамента и характера

О чём мы говорим?

Характер определяется как совокупность устойчивых личностных черт, определяющих типичные формы поведения и отношения человека к действительности

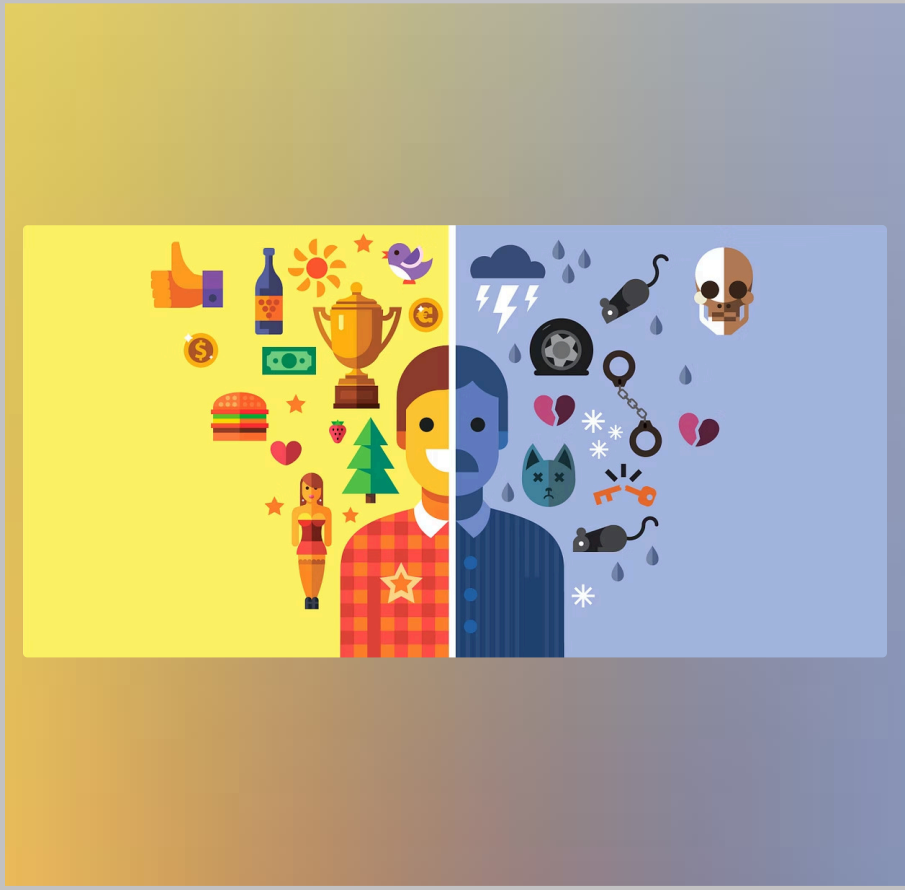

Части большие, части малые

Волевые черты

настойчивость и слабоволие, самоконтроль и импульсивность

Эмоциональные черты

эмоциональная устойчивость и неустойчивость, оптимизм и пессимизм

Моральные черты

доброта и жестокость, эмпатия и апатия, честность и бесчестность

Интеллектуальные черты

сообразительность и недогадливость, любознательность и равнодушие, критичность и наивность

Аттитьюд важен!

Главнейшими характерообразующими отношениями Ананьев считал отношения к:

Обществу и идеологии

Труду

Другим людям

Самому себе

Ок, а почему всё так?

1. **Семья и воспитание** — «ранние годы развития личности, стиль семейного воспитания закладывают основы характера»
2. **Социальное окружение** — «взаимодействие с другими людьми, групповые нормы и ценности формируют черты характера»
3. **Деятельность и профессия** — «профессиональная деятельность накладывает отпечаток на характер, развивая определённые черты»
4. **Собственная активность личности** — «по мере взросления возрастает роль осознанного выбора и самовоспитания»
5. **Жизненные события и кризисы** — «трудности и испытания могут закалить характер или, напротив, привести к его деформации»

А как характер связан с темпераментом?

- **Темперамент** — это врождённая динамическая основа поведения, связанная с типом высшей нервной деятельности
- **Характер** — это социальная подструктура личности, формирующаяся в процессе жизни

Как отмечает Юлия Борисовна Гиппенрейтер, темперамент влияет на форму проявления черт характера, но не определяет его содержание: «Темперамент придаёт индивидуальный оттенок, но не создаёт моральных качеств»

Борис Герасимович Ананьев подчёркивает, что характер может влиять на проявления темперамента: «Личность способна контролировать и преобразовывать динамические особенности своего поведения»